

新たな時代に突入した脳動脈瘤治療： フローダイバーターステントの登場によって

副院長 大西 宏之

脳動脈瘤とは、脳の血管が薄くなりコブ状に膨らんだものをいいますが、ひとたび破裂しくも膜下出血を起こすと、約半数の方が生命にかかわる危険な状態となってしまいます。破れる前に脳動脈瘤を見つけ、見つかった場合は破裂をしないように予防することが重要です。ただ現在では開頭手術だけでなく、切らずにできる脳カテーテル治療が非常に進歩しています。脳動脈瘤に対して広く行われているカテーテル治療は「コイル塞栓術」と言います。これは動脈瘤内にプラチナコイルを留置することで血流を遮断し、動脈瘤を閉塞させ破裂を予防します。これに対し新たな治療法として「フローダイバーターステント治療」が登場しました。これはフローダイバーターステントという非常に編み目の細かいステントで、正常血管をこのステントで覆うことにより血流を抑制して（整流効果）、動脈瘤の閉塞を目指す新しい治療法です（Pipeline Flex®: Medtronic）。従来のコイル塞栓術では、大型動脈瘤に対してコイルが変形し動脈瘤が再発する危険性や、治療中、動脈瘤の中

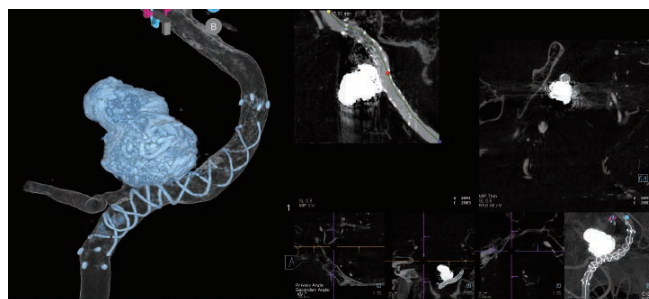

椎骨動脈再発瘤に対するFlow diverter治療(FRED)

に直接コイルを挿入するため術中に破裂する危険性が少なからずありました。しかし、このフローダイバーターステント治療は動脈瘤の中は一切操作しないため非常に安全で、かつ一度閉塞してしまうと再発する危険性が低いため非常に有用な治療法になります。2016年から本邦での治療が開始され、当初はPipeline Flex®(Medtronic社)一種類のステントしかありませんでしたが、新たにFRED®(Terumo社)も登場しています。また治療の適応も10mm以上の内頸動脈瘤だけが対象であったものが、昨年からは5mm以上、後方循環動脈瘤なども適応となり、非常に治療の幅が広がっています。

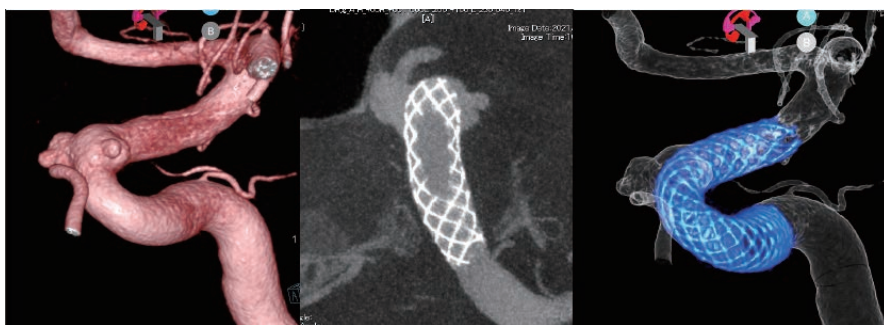

不整形内頸動脈瘤に対するFlow diverter治療(Pipeline)

脳動脈瘤治療は現在様々な選択肢がありますので、個々の症例に応じて適切な治療を選択することが非常に重要です。当院では、患者様のニーズにあったより良い治療方法を提案していますので、お気軽にご相談頂ければと思います。

地域医療連携室の役割

事前予約の取り方

地域医療連携室 看護師 塩川 泰子

地域医療連携室は、医療・介護の相談をはじめ、他の医療機関や外部の方々からの受診相談の窓口になっております。その中の初診診療予約についてお話しします。

当院は、診断に必要と思われるMRIや頸動脈エコー検査を初診日に実施することで、速やかに治療を開始出来るように診療予約を取っております。

患者様には、かかりつけの先生に相談し予約をお取りいただくことで、1日で検査と結果診察が可能となります。その為に、予約の際、医療機関の先生方からの診療情報提供は欠かせません。医療機関の先生方にはお手数をお掛けしますが、ご協力の程宜しくお願い致します。

当院は、24時間救急対応しておりますので、心配な症状のある時にご相談ください。

ご利用方法

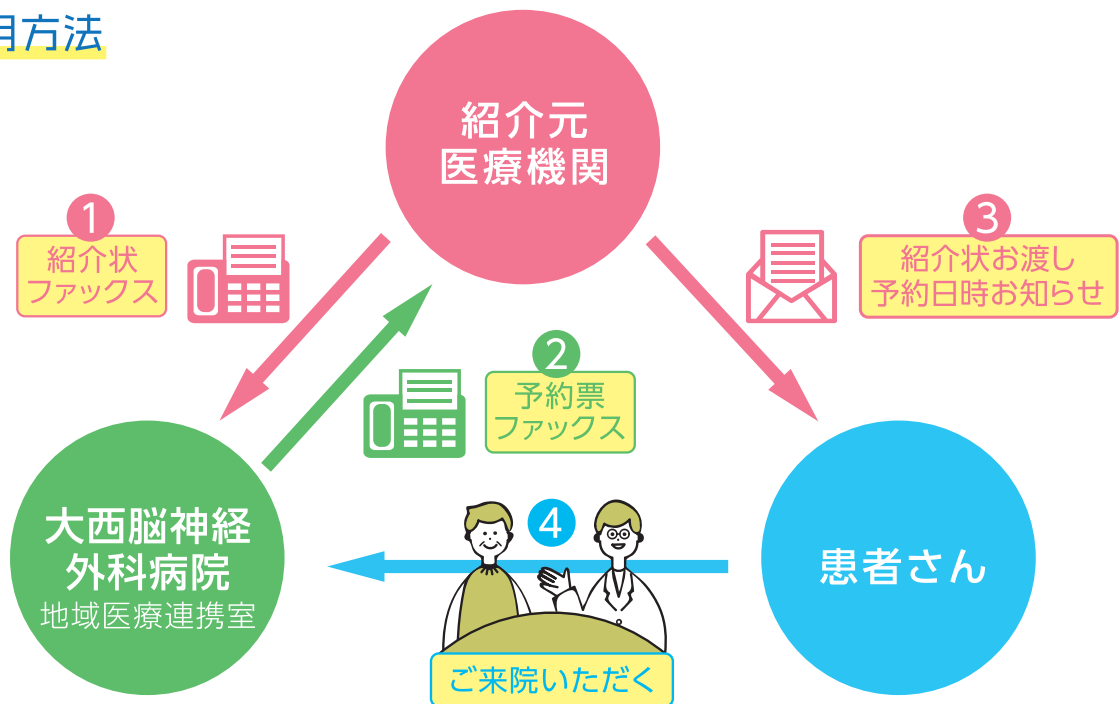

- 1 紹介FAX用紙に必要事項を記載の上【地域医療連携室】に送信してください
 - 2 予約状況確認後、当院より紹介予約票送付書をFAXいたします
 - 3 患者さんに紹介予約票をお渡しください
 - 4 受診当日、紹介予約票／紹介状／健康保険証を1階受付にてご提出いただくよう患者さんにご案内してください
- 患者さんの受診後「診療情報提供書」にて紹介元医療機関にお返事いたします



日本の四季暦

「二十四節気と七十二候」のお話

ガーデンQoo
秋吉 美穂子

うづき 卯月

桜前線の北上と共に、日本の春らしい風景が光の中で明るく輝きます。新年度のスタート♪コロナ禍の日々も新しい段階へと進みますようー。



四節気

春分

しゅんぶん

3/30~4/3(第十二候) 雷乃発声 /かみなりこえをはっす

桜が咲く頃、陽気が定まらず、前線の通過で、春雷が一。花冷えの日も。この時期にシトシト降る弱い雨「春雨」。これから芽吹く草木にとっては恵みの雨ですが、咲いている桜の花を散らすことから「花散らしの雨」とも呼ばれます。



五節気

清明

せいめい

万物が春のまぶしい光の中で輝きます。春風に心もふんわり♪

4/4~9(第十三候) 玄鳥至 /つばめきたる

つばめが生まれ故郷の日本に帰り、番で協力して子育ての準備を始めます。その名も水の浅い所で「漁」から浅蜷(あさり)。潮干狩りの季節ですね。産卵前で、身が太りおいしい時期です。あさりのおみそ汁♪幸せの味です。



4/10~14(第十四候) 鴻雁北 /がんぎたへかえる

千年以上も前の「枕草子」にも、連なって飛ぶ優美な姿が描かれていた雁。北の地方へ4千キロの距離を帰ってゆきます。初鯉の出廻る季節、鯉は回遊魚の為に、泳ぎを止めると身が温まり焼けて傷んでしまうそうです。干物として食された中、保存性、うまみを増した食材となったのが、あの鯉節ですね。



4/15~19(第十五候) 虹始見 /にじはじめてあらわれる

「虹の向こうには幸せがある」と歌った「オズの魔法使い」。花が色とりどりに咲き、大気が潤って虹がみられるようになります。ドイツに「四月よ、四月よ、四月はいい自分ですらよいかわからないのだ」という意味の童謡があり、北欧には「春疲れ」という言葉もあります。冬と春のはざまで、人の心も体も不調を感じやすい時期ですね。

六節気

穀雨

こくう

しとしとと降る春雨。さまざまに植物が恵みの雨で潤いぐんぐん成長してゆきます。

4/20~24(第十六候) 葭始生 /あしはじめてしょうす

水辺の葦の若芽が見えはじめる頃です。別名「よし」よしずとして一般的ですね。葦が「悪(あ)し」に通じるのを避け「善(よ)し」と呼ぶようになりました。

4/25~29(第十七候) 霜止出苗 /しもやんでなえいづる

季節がすすみ、寒さが戻り霜の心配もなくなり、稲の苗もすくすくと育つ頃です。春の山は新緑と山桜が入りまじり、まさに「山笑う」明るくやさしい色合いです。

「故郷や どちらを見ても 山笑ふ」正岡子規



柑橘類のお話

レモン(檸檬)

ミカン科 ミカン属
原産地:インドヒマラヤ地方

爽やかな風味、そのもの「レモン色」のかわいらしい色と形、家庭園芸としてレモンを育てる方も多く、「レモン風味」の食品も最近の流行です。寒風や霜が苦手なので、耐寒性の比較的強い「リスボン」や「マイヤーレモン」なら、戸外や鉢植えも楽しむことができます。

アメリカ、チリなどから輸入が大半を占めますが、国内産では広島、愛媛が主要です。「レモン〇〇個分のビタミンC」という言葉を耳にしますね。レモンのビタミンCは果皮に多く含まれます。国内産に多い「グリーンレモン」は10~12月に早めに収穫したレモン。成熟する前の強い酸味が味わえます。黄色いレモン、グリーンレモンどちらも魅力的ですね。



外来担当医表

		月	火	水	木	金
1診	午前	大西	大西(宏)	久我	西岡	兒玉
	午後	—	大西(宏)〈血〉	久我	西岡	兒玉
2診	午前	高橋	砂田	角田	前岡	松岡
	午後	高橋〈血〉	脊髄・脊髄外来 山本	角田	前岡	松岡〈脊〉
3診	午前	担当医	担当医	担当医	富士井	担当医
	午後	担当医	担当医	担当医	担当医	担当医
5診	午前	担当医	担当医	担当医	担当医	片山
	午後	担当医	担当医	担当医	担当医	担当医
6診	午前	—	神経内科 小坂田	神経内科 赤谷	—	神経内科 小坂田
	午後	脊髄・脊髄外来 山本	神経内科小坂田 (FUS)	脊髄・脊髄外来 山本	第4週 てんかん 田村 第1・3週 神経内科 森原 第4週 てんかん 田村	—

※診察受付時間：月～金 <午前>8:30～11:30 <午後>13:30～16:30

(2021.4)

連携協力医療機関のご紹介 (No.220)

さいとう整形外科
リウマチ・スポーツクリニック

院長：斉藤 聡彦

【認定資格・所属学会・専門医】日本整形外科学会整形外科専門医、日本整形外科学会リウマチ医、日本整形外科学会運動器リハビリテーション医、日本体育協会公認スポーツドクター、日本医師会認定産業医、日本骨粗鬆学会認定医

【診療科目】整形外科・リウマチ科・リハビリテーション科

【住所】神戸市西区桜が丘中町4丁目9-7

【電話】078-995-7377

診療時間	月	火	水	木	金	土	日・祝
9:30～12:30	○	○	○	○	○	○	/
15:30～18:30	○	○	/	○	○	/	/

休診日：水曜午後、土曜午後、日曜、祝日



斉藤院長からのメッセージ

当院は整形外科の診療所ですが、脳神経疾患の可能性等のある患者さんも多く、積極的に連携を図っております。お気軽にご相談ください。

連携協力医療機関のご紹介 (No.221)

大塚眼科医院

院長：大塚 明



【認定資格・所属学会・専門医】日本眼科学会専門医、日本眼科学会所属

【診療科目】眼科・コンタクトレンズ

【住所】明石市魚住町錦が丘3丁目1-20

【電話】078-947-0020

診療時間	月	火	水	木	金	土	日・祝
9:00～12:00	○	○	○	○	○	○	/
16:00～19:00	○	/	○	/	○	/	/

*受付は診療時間の30分前です。

休診日：火曜午後、木曜午後、土曜午後、日曜、祝日



大塚院長からのメッセージ

現在地に移転して5年になります。白内障の手術は、主に火曜日の午後に行っています。

