

第76号

2011年5月1日発行

医療法人社団英明会  
大西脳神経外科病院

〒674-0064  
明石市大久保町江井島  
1661-1  
TEL 078-938-1238  
FAX 078-938-1236

地域医療連携室  
TEL 078-938-1288  
FAX 078-938-0399

www.onc.akashi.hyogo.jp/  
info@onc.akashi.hyogo.jp

# O's news

オーズニュース



## 短い撮影時間で、被曝線量を最小限に “患者さんに優しい”最新CT (64列MDCT) 導入!!

昨年12月にCT装置の更新があり最新の装置であるGE社製Optima 660 Pro (64列MDCT) が導入されました。1回の撮影で複数枚の断面が得られ、撮影時間が飛躍的に短くなり、最小0.625mmのボリュームデータを撮影することで様々な3D画像の描出も可能となりました。中でも頭部CT-Angio (脳血管撮影) では、Subtraction法を用いて撮影を行い、頭蓋底の骨を完全に除去した血管像が得られ、さらに骨の3Dデータを合成することで、関心領域の位置関係が把握でき、術前シュミレーションに有用な画像提供が可能となりました。また撮影時間の短縮、画像再構成の進化に伴い被曝線量も抑えることができ患者様にやさしい検査が可能となりました。

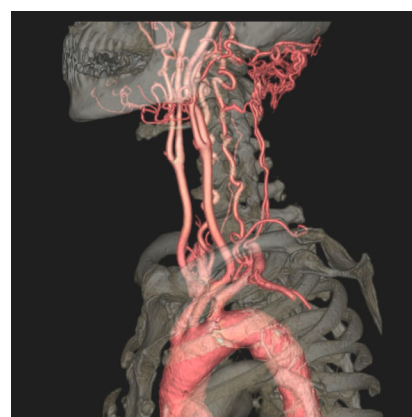
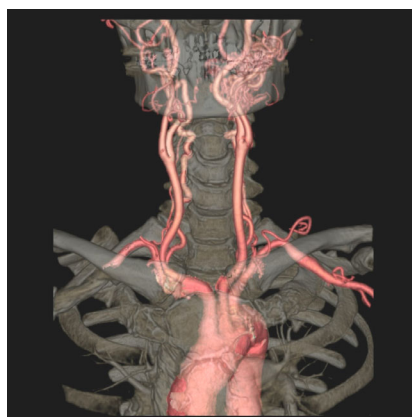
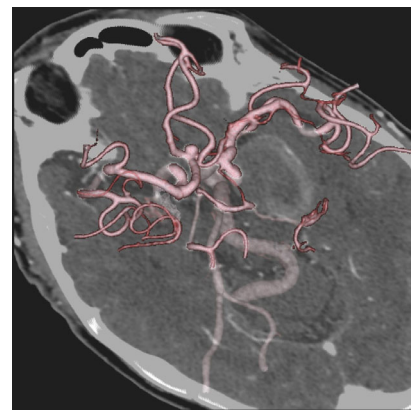
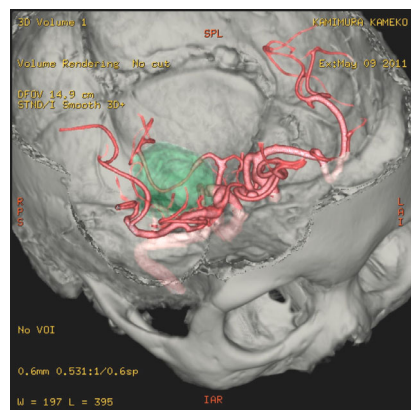

放射線科 佐藤 直隆

### 大西脳神経外科病院の理念

生命を尊厳し、科学の心と芸術的技術と人間愛をもって病める人々に奉仕する。

### 大西脳神経外科病院の基本方針

1. 生命と人権を尊厳した医療を実践する。
2. 神経疾患の専門的・高度医療を実践する。
3. 常に新しい医学の修得に励む。
4. 救急医療は医療の原点と考え、24時間対応する。
5. 地域の医療機関との連携を密にし、地域協力型の医療を志向する。

### 患者さまの権利と責務

1. ご病気になられた場合は、私どもの良好な信頼関係のもと、平等・公平に当院における最高の医療を受けたいとご権利があります。
2. ご病気に関しては、わかりやすく納得いく説明を受け、治療を受けたいとご権利があります。
3. ご自身の診療記録については、開示を求める権利があります。適当と判断できれば、ご本人、あるいはご家族に診療記録を開示いたします。
4. また、その診療情報が他人に漏れないように求める権利もあります。
5. 治療方針については、第三者の意見を聞くことができる権利があります。その場合、私どもは、必要とされる医療情報の全てを提供いたします。
6. 私どもが、上記のことを達成し、良質で安全、効率的な医療をご提供するために、患者さまには、次のことをお願いいたします。
  - ①ご自身の健康に対する正しい情報の提供と、医療への積極的な参加
  - ②他の患者さまの診療に支障をきたさないためのご協力

## お知らせ

他院にも掛っておられる方は、お薬手帳や血液検査データ、紹介状などもご持参下さい。

紹介状がある方も保険証は必要です。必ずご持参下さい。

JR大久保駅～山陽電鉄江井ヶ島駅間で無料送迎バスを運行しています。

受診予約はかかりつけの診療所からしていただけます。詳しくは地域医療連携室まで。

## 精神科？神経内科？心療内科？

脳神経外科とよく似ている科に、神経内科や神経科、心療内科があります。

脳梗塞、脳出血、脳腫瘍、パーキンソン病、認知症のように脳や神経の病気を主に診るのが「神経内科」と「脳神経外科」です。

このような病気の多くはMRIやCT検査で異常が出ます。多くみられる症状としては手足の麻痺、感覚の低下、意識を失うなどがあります。「脳神経外科」ではこのような病気のうち、特に手術が必要な場合を中心に診ています。気分が沈む、不安である、ぼーっとする、頭が混乱する、体調が悪いにもかかわらず体の検査で異常がない、などの症状の病気は、うつ病、神経症などといわれ、「精神科」や「心療内科」での受診が適切です。

当院では、「精神科」や「心療内科」での治療が必要な方には、必要な検査をしたうえで、適切な医療機関をご紹介します。

## 東日本大震災・被災地へ、義援金をお送りしました

3月11日の東日本大震災発生を受けて、同16日から4月8日までの間、当院の1階受付にて被災地への義援金を募集いたしましたところ、多くの患者様、ご家族様のご協力をいただくことができました。皆様からお預かりしました45,239円の浄財と、病院職員からの義援金420,000円を合わせて、兵庫県民間病院協会を通じて兵庫県防災企画課内「東日本大震災兵庫県義援金募集委員会」に送金させていただきましたことをご報告申し上げます。ご協力いただきました皆様に感謝いたします。

事務部 藤井

## 外来担当医表

	月	火	水	木	金
1診（午前）	大西	埴本	久我	中嶋	児玉
（午後）	埴本	大西	久我	中嶋	児玉
2診（午前）	林	山下	丸谷	福留	担当医
（午後）	林	山下	—	—	脊髄外来
3診（午前）	担当医	担当医	担当医	担当医	担当医
（午後）	担当医	担当医	担当医	担当医	担当医
5診（午前）	神経内科・上田	弘田	神経内科・服部	担当医	担当医
（午後）	神経内科・上田	弘田	神経内科・服部	担当医	担当医
6診（午前）	—	鈴木	—	—	—
（午後）	—	鈴木	—	—	（第1、第3） 川村

※診察受付時間：月～金 午前8：30～11：30、午後13：30～16：30